RENFORCER SA LÉGITIMITÉ MANAGÉRIALE

MANAGEMENT

FUGA Formation

S'INSCRIRE

FUGA FORMATION
29 rue de Poulainville
80 000 Amiens
Tel : 03 60 62 01 80
contact@fugaformation.fr

INFORMATIONS

Public : Manager hiérarchique ou transversal

Pas de prérequis d'entrée en formation

Nombre de participants : 12 maximum

Durée : 2 jours soit 14h

Lieu : Intra / Inter

Delais d'accès : 7 jours minimum

Méthodes pédagogiques :
- ✓ Exercices pratiques
- ✓ Réflection sur les expériences vécues
- ✓ Apports théoriques et méthodologiques

Modalité d'encadrement : Formateur spécialisé

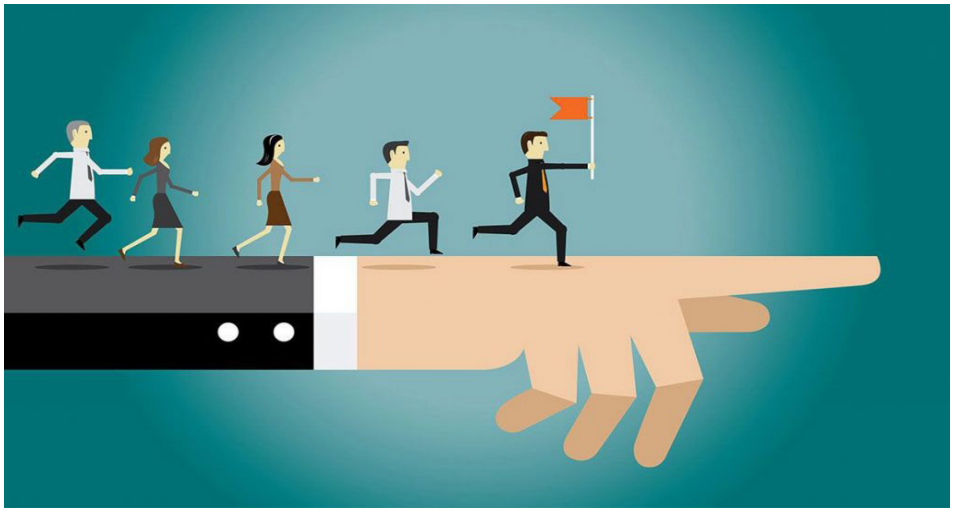

Objectif de la formation

- ✓ Identifier les fondements de la légitimité dans ses nouvelles fonctions
- ✓ Agir sur les leviers permettant de développer sa légitimité managériale
- ✓ Gagner en légitimité dans les situations délicates

Contenu de la formation

Les fondements de la légitimité managériale

- ✓ Distingue la légitimité de l'autorité et du pouvoir
- ✓ Agir sur les 4 piliers de la légitimité managériale : le contexte, le positionnement, les relations, le manager lui-même

Adapter l'exercice de l'autorité à ses collaborateurs

- ✓ Clarifier sa perception personnelle de l'autorité
- ✓ Accepter sa propre autorité
- ✓ L'autorité adaptée, qu'est-ce-que c'est ?
- ✓ Trouver le juste équilibre entre autonomie et autorité

FUGA
Formation

INFORMATIONS

Responsables pédagogiques :
Mme Henderson / Mr Offret

Modalité suivi stagiaire :
Questionnaire contrôle qualité

Parking gratuit

Salle de restauration

Commerces à proximité du centre de formation

Si vous êtes en situation de handicap, nous vous invitons à contacter notre référent handicap :
aureliaberquier@fugaformation.fr
Tel : 03.60.62.01.81

TARIF

Nous consulter

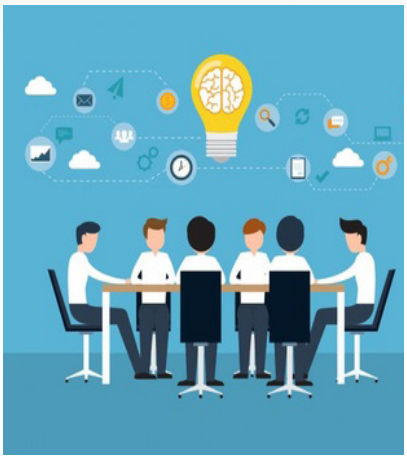

MANAGEMENT

Exercer son autorité de manager

- ✓ Clarifier les règles du jeu
- ✓ Oser dire
- ✓ Savoir doser autorité, entente et négociation

Trouver sa légitimité dans son contexte

- ✓ Vérifier la clarté de son mandat auprès de sa hiérarchie
- ✓ Obtenir le soutien de sa hiérarchie
- ✓ S'affirmer avec constance et conviction

S'affirmer dans les situations délicates

- ✓ Manager dans des situations délicates
- ✓ Manager des profils particuliers : anciens collègues, collaborateurs plus âgés, experts

A l'issu de la formation tous les stagiaires recevront une attestation de formation