



FUGA

Formation

CONTACTS

FUGA FORMATION
29 rue de Poulainville
80 000 Amiens
Tel : 03 60 62 01 80
contact@fugaformation.fr

INFORMATIONS

Public : Chef d'équipe, manager de proximité ayant une fonction d'encadrement ou appelé à évoluer vers cette fonction

Prérequis : Aucun

Nombre de participants :
12 maximum

Durée : 2 jours soit 14h

Lieu : Intra / Inter

Delais d'accès : 7 jours minimum

Modalité et méthodes pédagogiques :

- ✓ Exercices pratiques
- ✓ Réflexion sur les expériences vécues
- ✓ Apports théoriques et méthodologiques

Modalité d'encadrement :
Formateur spécialisé

MANAGER DE PROXIMITÉ

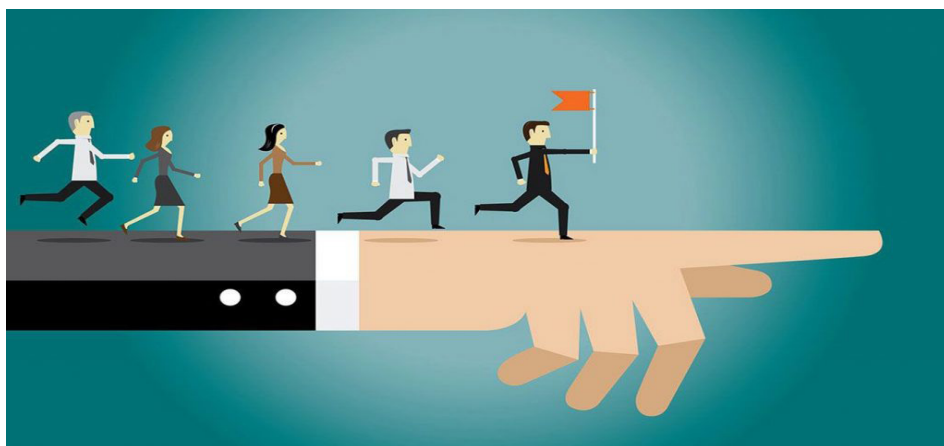

MANAGEMENT

Objectif de la formation

La formation Managers de proximité, permet à toute personne ayant une fonction d'encadrement ou appelé à évoluer vers cette fonction, d'être un manager de proximité efficace et motivant pour son équipe. Vous apprendrez à appliquer les outils permettant de favoriser le développement et le maintien de la motivation de votre équipe et à gérer les situations difficiles que rencontre un manager de proximité au quotidien

Contenu de la formation

Comment être un Manager structurant ?

- ✓ Les besoins de l'homme au travail
- ✓ Les responsabilités et casquettes du manager
- ✓ Contrôle et confiance
- ✓ Les objectifs
- ✓ La motivation d'une équipe et de chacun de ses membres, la boucle de la motivation

Comment être un Manager animateur

- ✓ La communication
- ✓ L'écoute active et ses outils

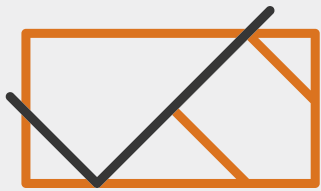

FUGA
Formation

INFORMATIONS

Responsables pédagogiques :

Mme Henderson / Mr Offret

Modalité suivi stagiaire :

Questionnaire contrôle
qualité

Parking gratuit

Salle de restauration

Commerces à proximité du centre de formation

Accessibilité PMR :



TARIF

Nous consulter

- ✓ La démarche de la réponse cohérente
- ✓ Les attitudes en situation d'entretien : impact de ses comportements sur son interlocuteur
- ✓ La prise de décision collective
- ✓ La structuration et l'animation de réunions
- ✓ Le développement de la coopération et de l'autonomie
- ✓ La valorisation du groupe

Comment être un Manager de proximité garant des comportements ?

- ✓ Savoir adapter sa communication en fonction des besoins individuels
- ✓ Savoir dire non, savoir dire oui
- ✓ La gestion de l'erreur, de la dérive et du hors-jeu
- ✓ La gestion des situations conflictuelles
- ✓ Recadrer dans une logique positive

A l'issue de la formation tous les stagiaires recevront une attestation de formation